

Lampiran 1. Panduan E-learning bagi Mahasiswa Polbangtan YoMa

Silahkan buka alamat : www.e-learning.polbangtanyoma.ac.id

PANDUAN E-LEARNING BAGI MAHASISWA

PENDAFTARAN MAHASISWA BARU

1. KLIK LOGIN

Kembali ke situs ini?

Login disini menggunakan nama pengguna dan password Anda
(Cookie harus diaktifkan pada browser Anda) ?

Nama Pengguna

Password

Remember username

[Lupa nama pengguna dan password Anda?](#)

Beberapa kursus membolehkan akses pengguna tamu

Ini yang pertama kali Anda kesini?

Hallo! Untuk akses penuh pada kursus Anda perlu dalam beberapa menit membuat keanggotaan baru untuk Anda sendiri pada situs ini. Setiap kursus juga nantinya akan membutuhkan satu kali memasukkan "Kunci Masuk", yang mungkin Anda butuhkan nanti. Ini adalah langkah-langkahnya:

1. Isilah formulir Anggota baru dengan data Anda.
2. Sebuah email akan dikirimkan ke alamat email yang Anda masukkan.
3. Baca email yang dikirimkan, dan klik pada link situs yang ada.
4. Keanggotaan Anda akan dikonfirmasi dan Anda akan mulai bisa login.
5. Setelah login, pilih kursus yang ingin Anda ikuti.
6. Jika Anda diminta untuk memasukkan "Kunci Masuk" - maka masukkan Kunci Masuk yang diberikan oleh pengajar Anda. Ini akan "mendaftarkan" Anda pada kursus.
7. Sekarang Anda dapat mengakses penuh kursus tersebut. Selanjutnya Anda hanya akan perlu untuk memasukkan nama pengguna dan password Anda (pada formulir di halaman ini) untuk Login dan mengakses yang telah Anda daftar.

2. KLIK Silahkan daftar untuk jadi anggota baru

3. Silahkan isikan daftar berikut ini

Buat nama dan password pengguna baru untuk penggunaan login

Nama Pengguna*

The password must have at least 4 characters, at least 1 lower case letter(s)

Password*

Silahkan masukkan beberapa informasi mengenai diri Anda

Alamat Email*

Email (lagi)*

Nama Depan*

Nama akhir*

Kota*

Negara*

reCAPTCHA ? 

Enter the words above

[Get another CAPTCHA](#)

[Get an audio CAPTCHA](#)

4. Kalau sudah semuanya terisi, silahkan tekan Buat keanggotaan baru

5. Selesai

CARA DOWNLOAD ARTIKEL / MATERI KULIAH

1. KLIK KURSUS



2. KLIK SEMESTER YANG DIINGINKAN, SEBAGAI CONTOH SEMESTER V, KLIK CONTOH MATA KULIAH PEMASARAN HASIL, DAN KLIK PEMASARAN HASIL Dr. Nurdayati, MP



3. KEMUDIAN DIMINTA UNTUK LOGIN SEPERTI DIBAWAH INI

Kembali ke situs ini?

Login disini menggunakan nama pengguna dan password Anda
(Cookie harus diaktifkan pada browser Anda) ?

Nama Pengguna

Password

Login

Remember username

Lupa nama pengguna dan password Anda?

Beberapa kursus membolehkan akses pengguna
tamu

Login sebagai tamu

4. Silahkan diisikan sesuai login yang telah didaftarkan

Kembali ke situs ini?

Login disini menggunakan nama pengguna dan password Anda
(Cookie harus diaktifkan pada browser Anda) ?

Nama Pengguna

Password

Login

Remember username

Lupa nama pengguna dan password Anda?

Beberapa kursus membolehkan akses pengguna
tamu

Login sebagai tamu

Depan » Kursus Yang Saya Ikuti » Pemasaran Hasil Dr. Nurdayati, MP

Depan

- » Halaman Utama Saya
- » Site pages
- » Profil Saya
- » Kursus Yang Saya Ikuti
 - » Pemasaran Hasil Peternakan Bp. Nuryanto
 - » Pemasaran Hasil Peternakan Ibu Nurdayati
 - » Pemasaran Hasil Peternakan Ibu Suharti
 - » Pemasaran Hasil Dr. Nurdayati, MP
 - » Peserta
 - » General
- » Fasilitas Dan Fasilitas

Bagan Mingguan

News forum Tugas 1	<input type="checkbox"/>
8 September - 14 September	<input checked="" type="checkbox"/>
15 September - 21 September	<input type="checkbox"/>
22 September - 28 September	<input type="checkbox"/>
29 September - 5 Oktober	<input type="checkbox"/>
6 Oktober - 12 Oktober	<input type="checkbox"/>

Moju
 Advanced search

Nur dayati 7 Sep, 14:37
Materi 1 more...

Nur dayati 7 Sep, 14:32
SILABUS more...

[Older topics ...](#)

Tugas 1
Minggu, 20 September

[Go to calendar...](#)
[New event...](#)

6. KLIK NEWS FORUM

Discussion	Started by	Replies	Last post
Materi 1	Nur dayati	0	Nur dayati Sen, 7 Sep 2015, 14:37
SILABUS	Nur dayati	0	Nur dayati Sen, 7 Sep 2015, 14:32

7. KLIK Materi 1 UNTUK DOWNLOAD

Materi 1
by Nur dayati - Senin, 7 September 2015, 14:37

Download dan pelajari selanjutnya kerjakan tugas

Opening Kegiatan Pembelajaran I.pdf

You have chosen to open:

Kegiatan Pembelajaran I.pdf
 which is: Adobe Acrobat Document (148 KB)
 from: http://e-learning.stppmagelang.ac.id

What should Firefox do with this file?

Open with Adobe Acrobat 7.0 (default)

Save File

Do this automatically for files like this from now on.

OK
Cancel

8. KLIK Save File

CARA MENGERJAKAN TUGAS

1. ULANGI SEPERTI LANGKAH 1 – 4
KEMUDIAN
KLIK TUGAS 1

Pemasaran Hasil Dr. Nurdayati MP

Depan ► Kursus Yang Saya Ikuti ► Pemasaran Hasil Dr. Nurdayati, MP

Bagan Mingguan

News forum	
Tugas 1	
8 September - 14 September	<input checked="" type="checkbox"/>
15 September - 21 September	<input type="checkbox"/>
22 September - 28 September	<input type="checkbox"/>
29 September - 5 Oktober	<input type="checkbox"/>
6 Oktober - 12 Oktober	<input type="checkbox"/>

Depan

- Halaman Utama Saya
- Site pages
- Profil Saya
- Kursus Yang Saya Ikuti
 - Pemasaran Hasil Peternakan Bp. Nuryanto
 - Pemasaran Hasil Peternakan Ibu Nurdayati
 - Pemasaran Hasil Peternakan Ibu Suharti
 - Pemasaran Hasil Dr. Nurdayati, MP
 - Peserta
 - General
- Fitur dan Perubahan

Meja

Advanced search

Nur dayati Materi 1 more... 7 Sep, 14:37

Nur dayati SILABUS more... 7 Sep, 14:32

Older topics ...

Tugas 1

Minggu, 20 September

Go to calendar...

New event...

2. BERIKUT CONTOH SOAL ISIAN :

CONTOH SOAL ISIAN

1. Apakah yang dimaksud dengan pertanian?
2. Apakah yang dimaksud dengan peternakan?
3. Apakah yang dimaksud dengan perikanan?
4. Apakah yang dimaksud dengan kehutanan?
5. Jelaskan perbedaan diantara ke empatnya tersebut ?

Available from:	Selasa, 8 September 2015, 10:45
Due date:	Selasa, 15 September 2015, 10:45

Submission draft

No files submitted yet

Upload files

3. Silahkan jawaban diketik pada MsWord, terlebih dahulu, kalau sudah selesai

4. Klik Upload files, Klik Add, Klik Upload a file

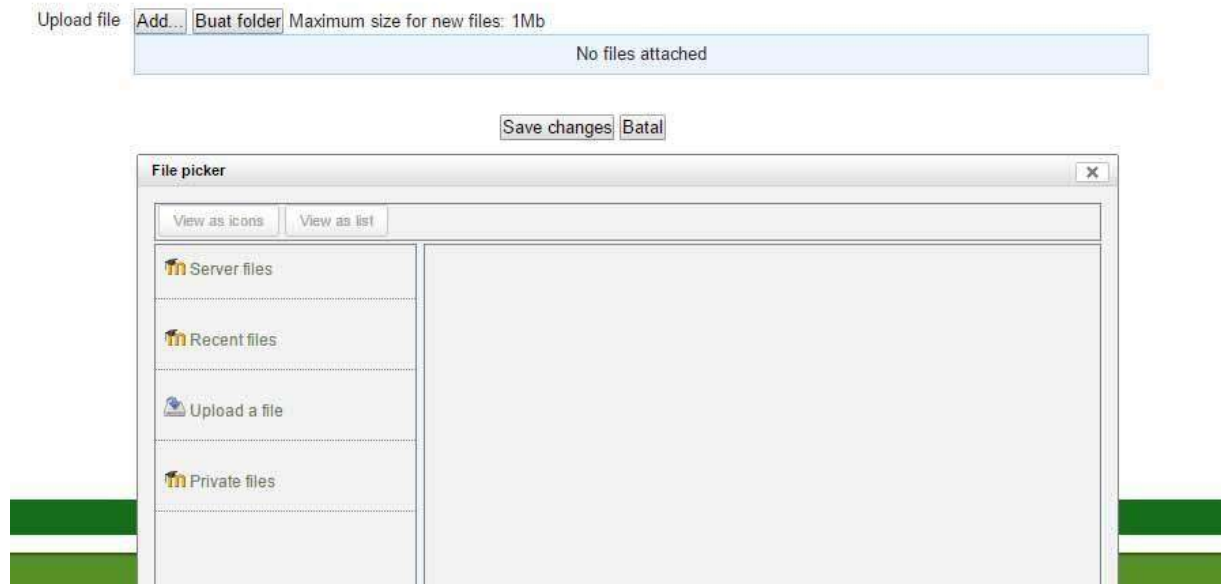

5. Klik Choose file, arahkan tempat dimana file jawaban berada, klo sudah klik open, kemudian upload this file

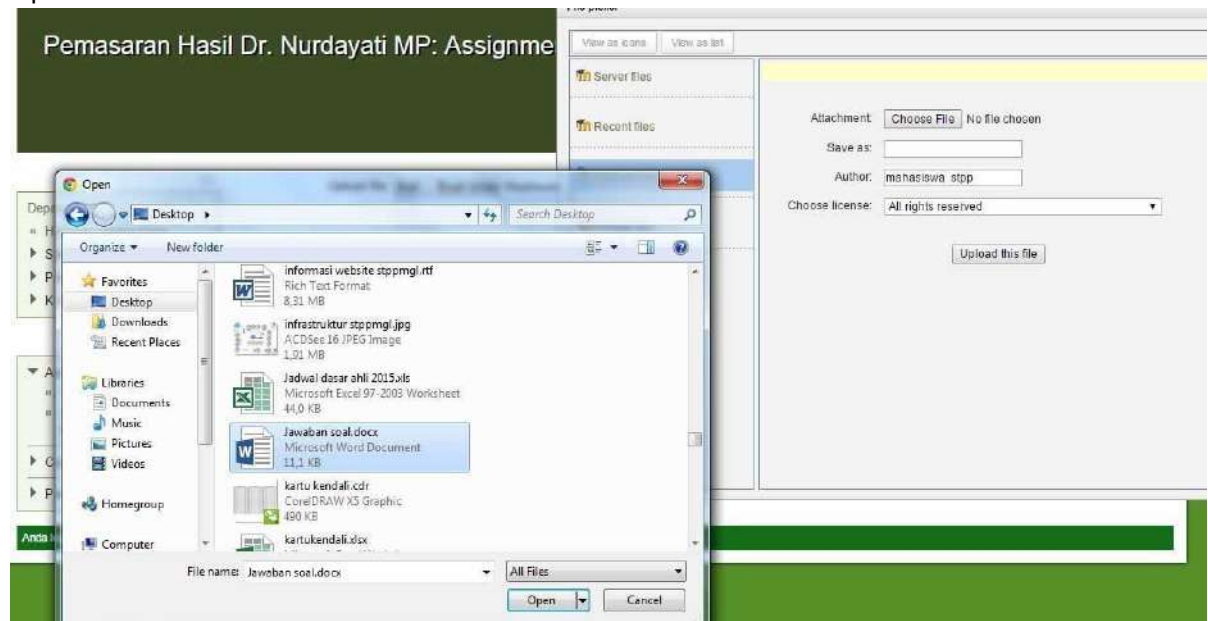

6. Kemudian Klik Save changes

Upload file Path: File
Add... Buat folder Download all Maximum size for new files: 1Mb
Jawaban soal.docx
Save changes Batal

7. Klik Send for making

Selasa, 8 Septembe

CONTOH SOAL ISIAN

1. Apakah yang dimaksud dengan pertanian?
2. Apakah yang dimaksud dengan peternakan?
3. Apakah yang dimaksud dengan perikanan?
4. Apakah yang dimaksud dengan kehutanan?
5. Jelaskan perbedaan diantara ke empatnya tersebut ?

Available from:	Selasa, 8 September 2015, 10:45
Due date:	Selasa, 15 September 2015, 10:45

Submission draft

Jawaban soal.docx

Edit these files

Final submission for assignment marking

Send for marking

8. Klik Lanjut

Final submission for assignment marking

Once the assignment is sent for marking, you will no longer be able to delete or attach file(s). Do you want to continue?

lanjut Batal

9. Selesai

Lampiran 2. Panduan E-learning bagi Dosen

PANDUAN E-LEARNING BAGI DOSEN POLBANGTAN YOMA

Buka browser ketikkan : www.e-learning.polbangtanyoma.ac.id

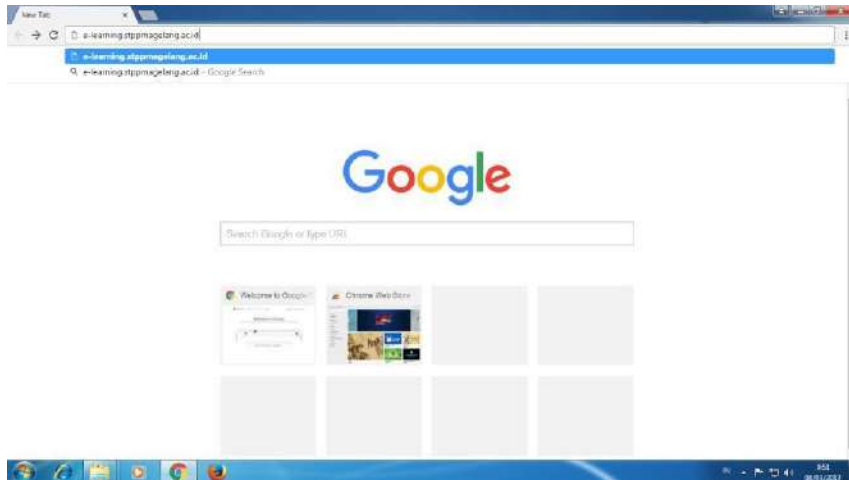

Tampilan berikutnya adalah sbb :



Setelah klik menu login pada pojok atas sehingga akan muncul layar sbb :

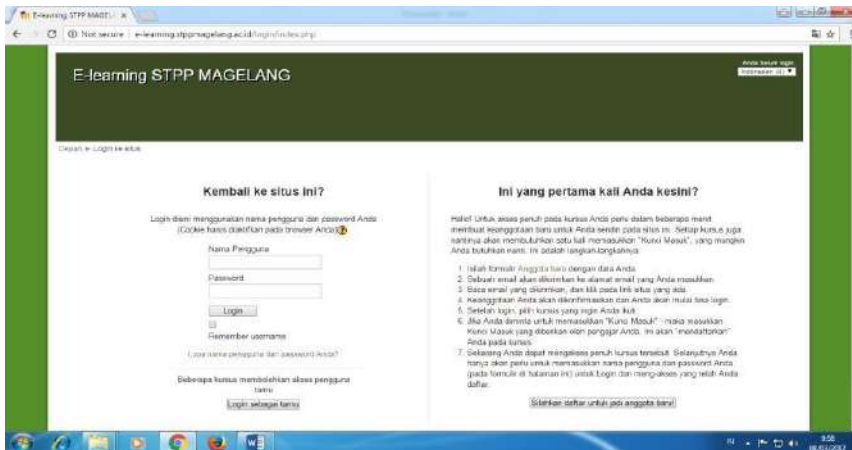

Silahkan isikan nama pengguna & password yang sudah terdaftar.

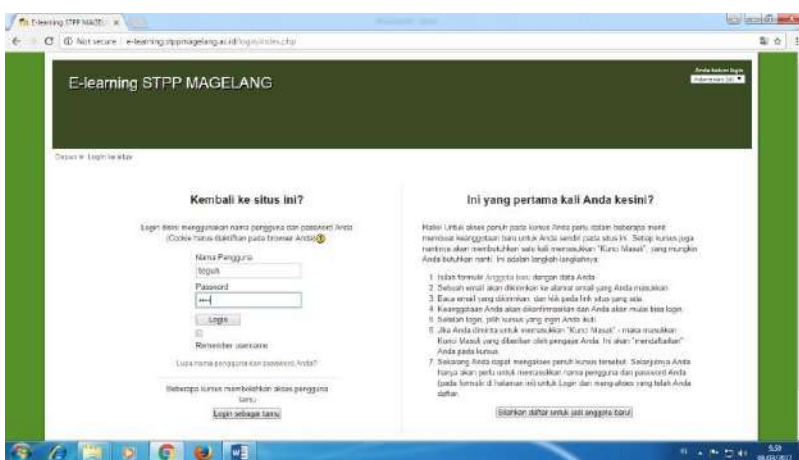

Setelah mengisi nama dan password kemudian klik login, akan muncul tampilan sbb :



Kemudian klik Administrasi Situs

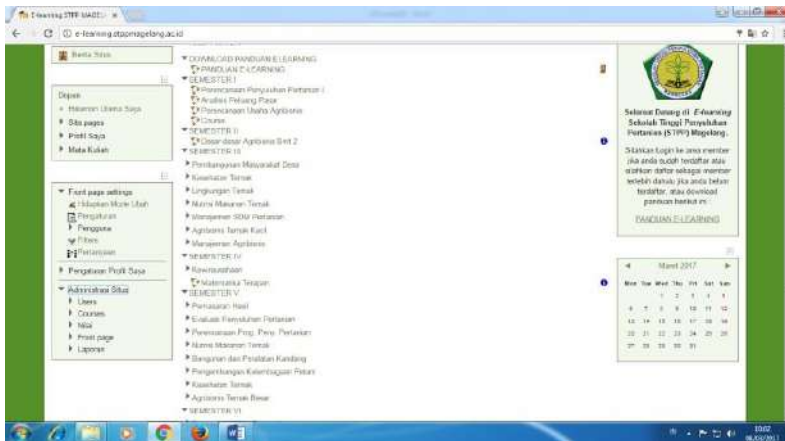

Kemudian klik courses, dan pilih Add/edit course

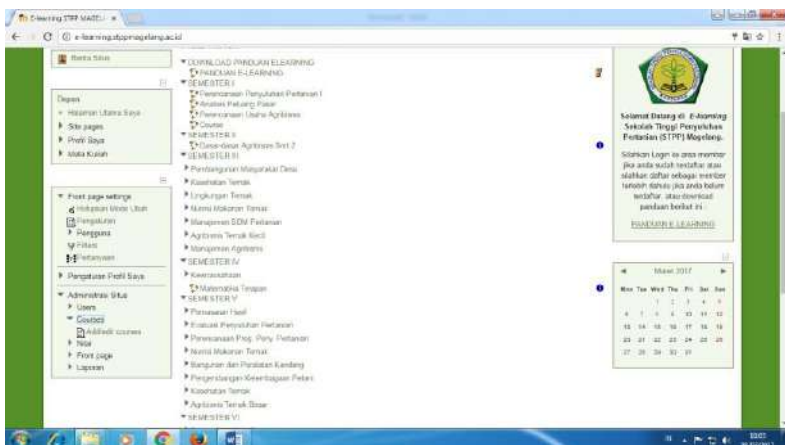

Akan muncul tampilan sbb :



Cari materi kuliah yang mau diupload, misal disini dosen mau upload materi semester VI

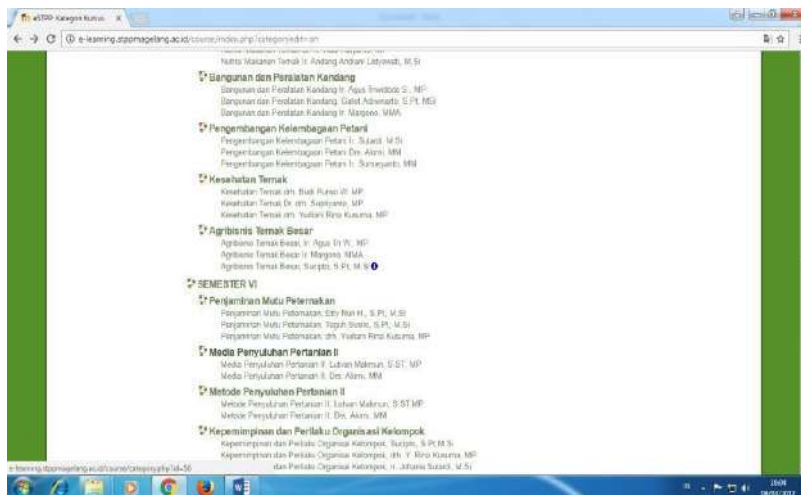

Ini contoh tampilan setelah dosen memilih materi Penjaminan Mutu Peternakan Teguh Susilo, S.Pt, M.Si

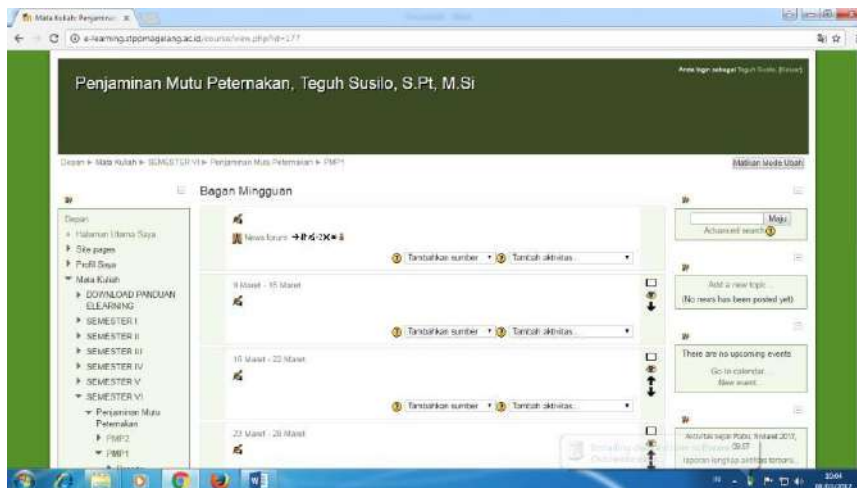

Ini contoh tampilan setelah dosen memilih materi Penjaminan Mutu Peternakan, drh. Yudianri Rina Kusuma, MP

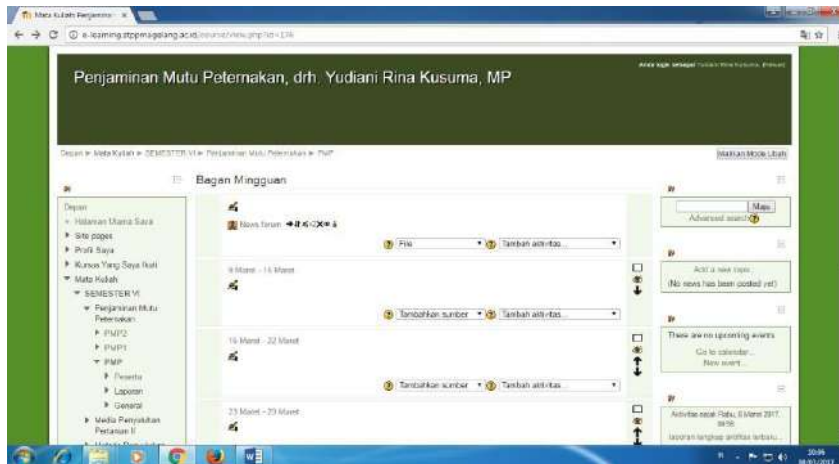

Klik File untuk melampirkan dokumen / file materi kuliah dosen yang mau diupload

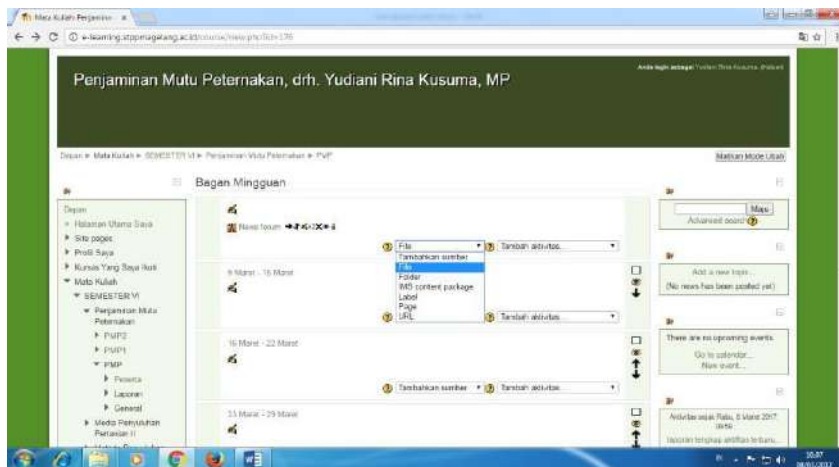

Akan muncul tampilan sbb :

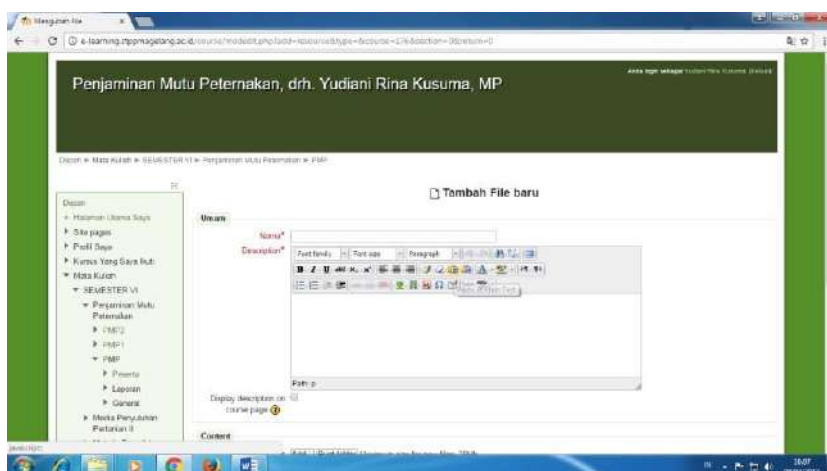

Kemudian isikan nama : materi kuliah dan deskripsi sesuai petunjuk, kemudian tekan add untuk mengarahkan dimana filenya berada

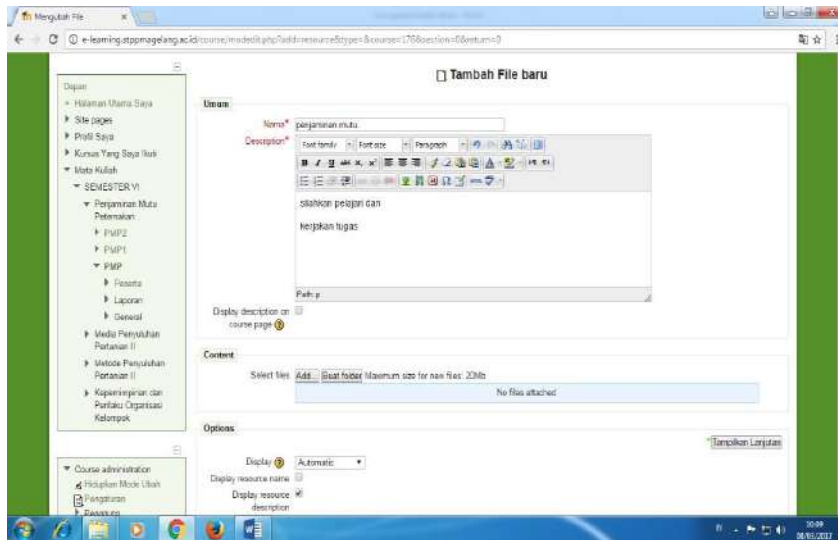

Akan muncul tampilan sbb :

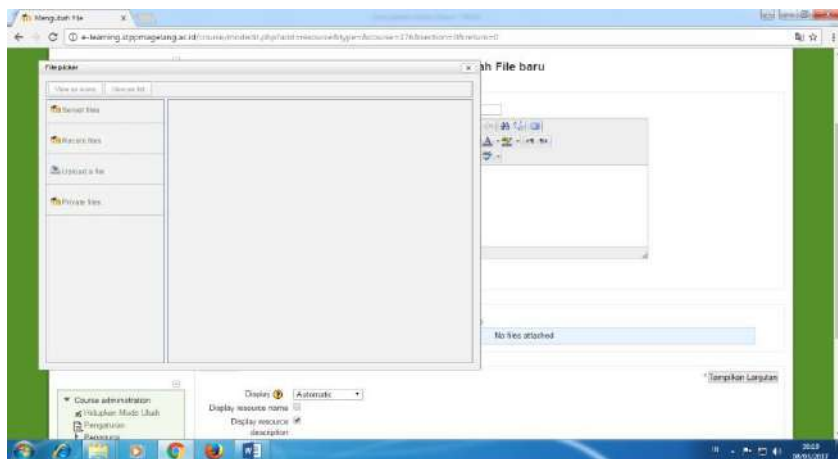

Kemudian tekan upload file

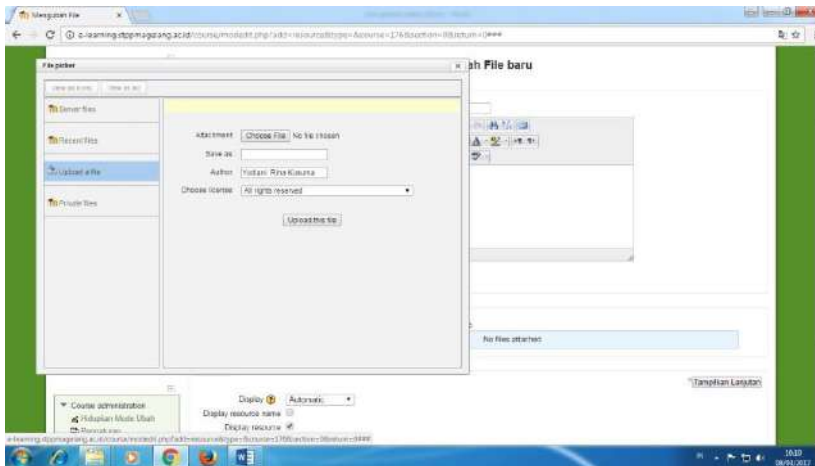

Klik choose file untuk mengarahkan file materi kuliah yang akan diupload

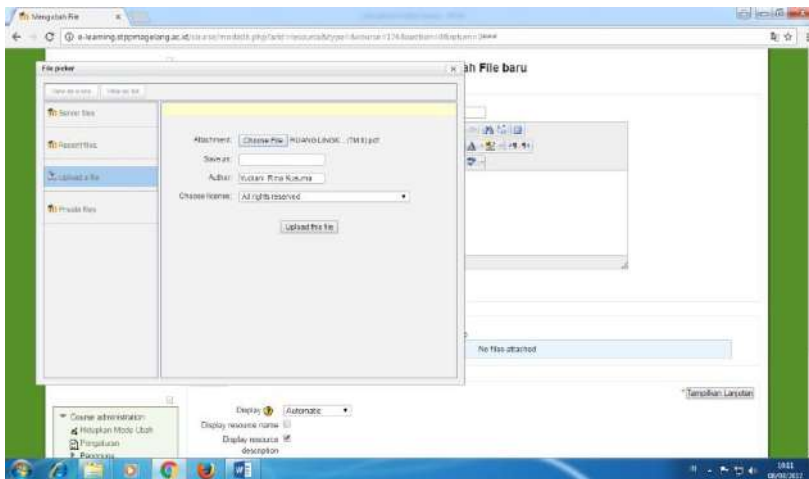

Akan muncul tampilan sbb :

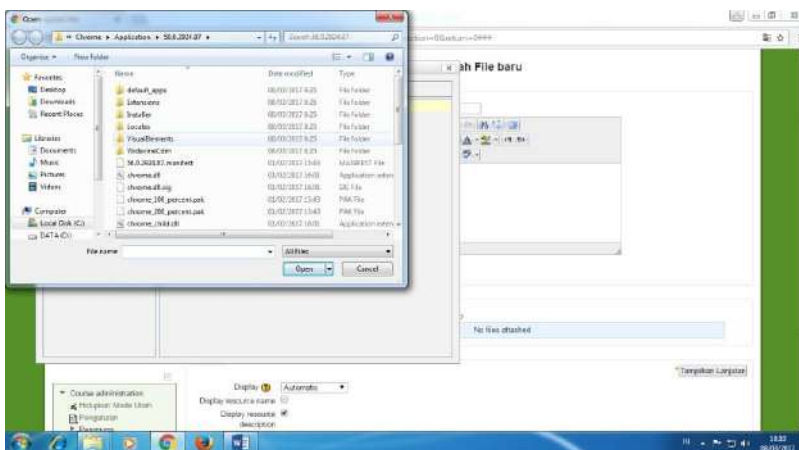

Setelah sukses upload file materi kuliah akan muncul tampilan sbb ; kemudian tekan save and display untuk memperlihatkan materinya.

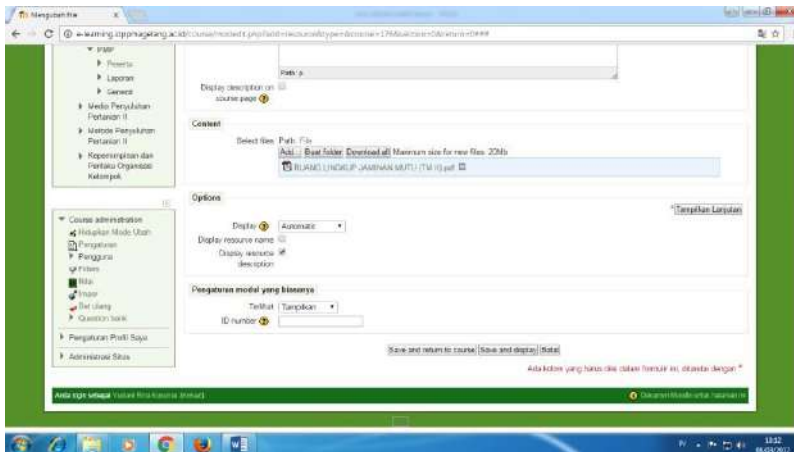

Berikut tampilan setelah dosen melakukan save and display.



Dosen Memberikan Tugas Kepada mahasiswa

Login sda

Kemudian pada kolom tambah aktivitas

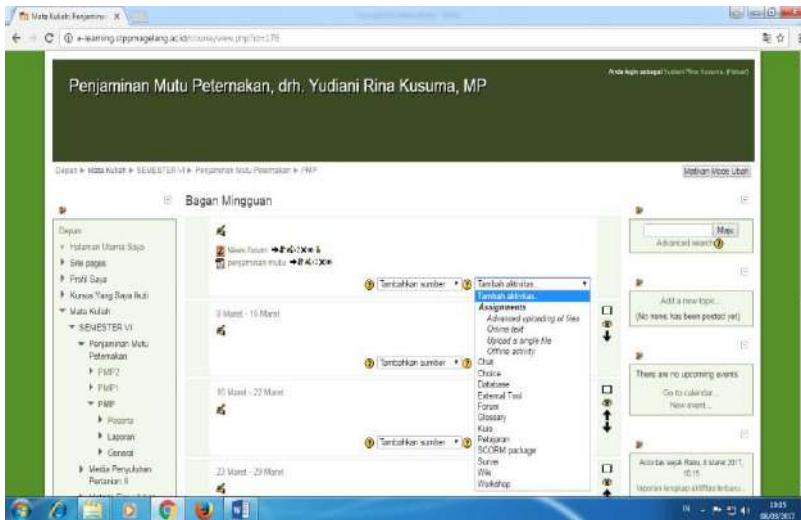

Kemudian pilih upload a single file

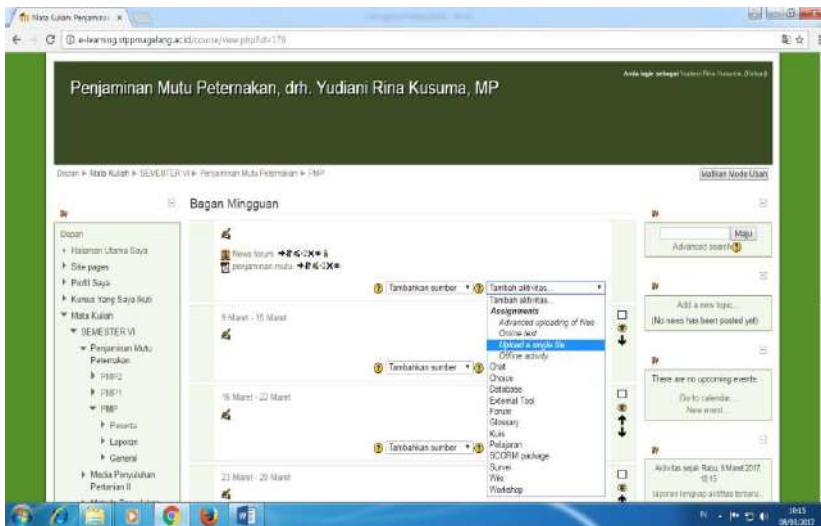

Isikan contoh tugas sbb :

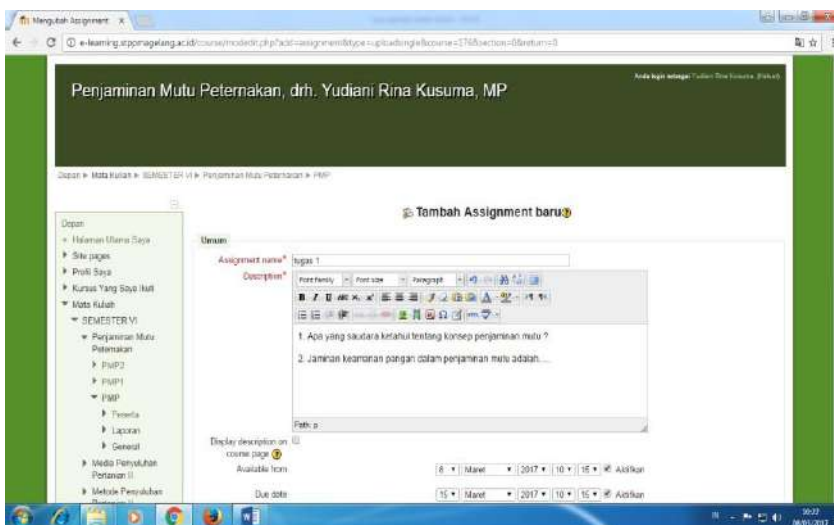

Kemudian tekan save & display akan muncul tampilan sbb :

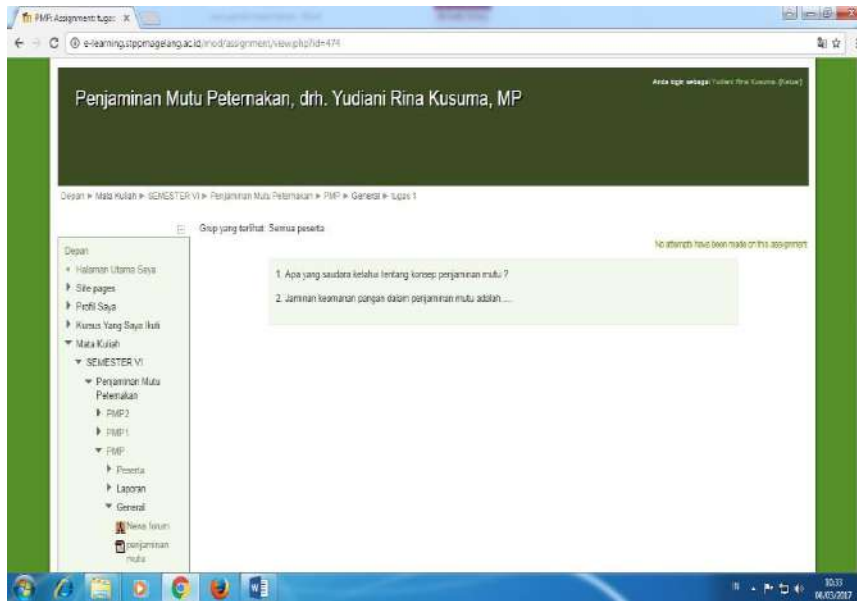

=====

Untuk Mengetahui Hasil Jawaban Mahasiswa, dosen login kembali:

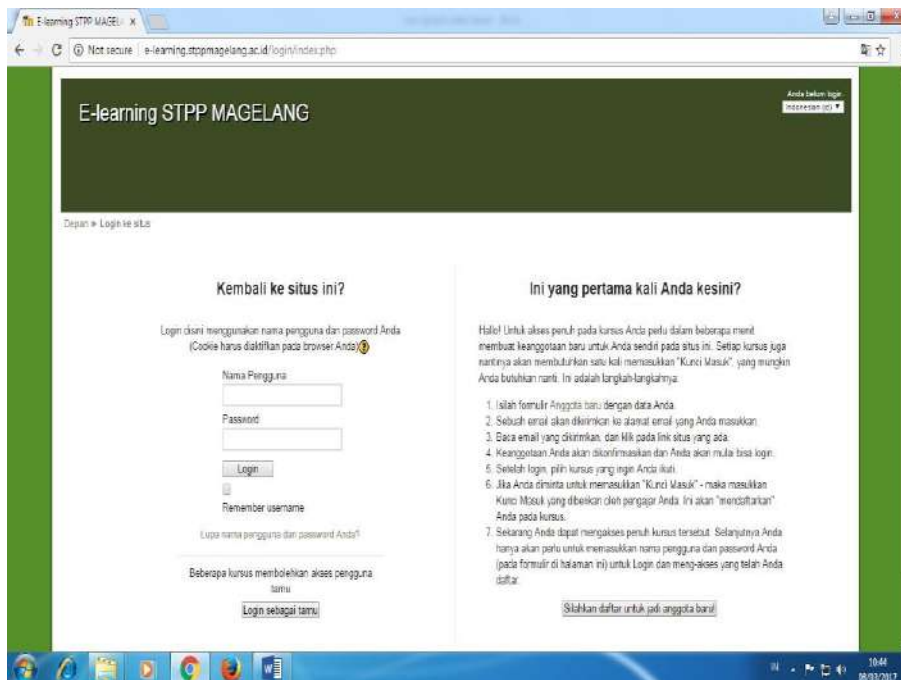

Cari mata kuliah yang ada tugasnya, sebagai contoh seperti dibawah ini :

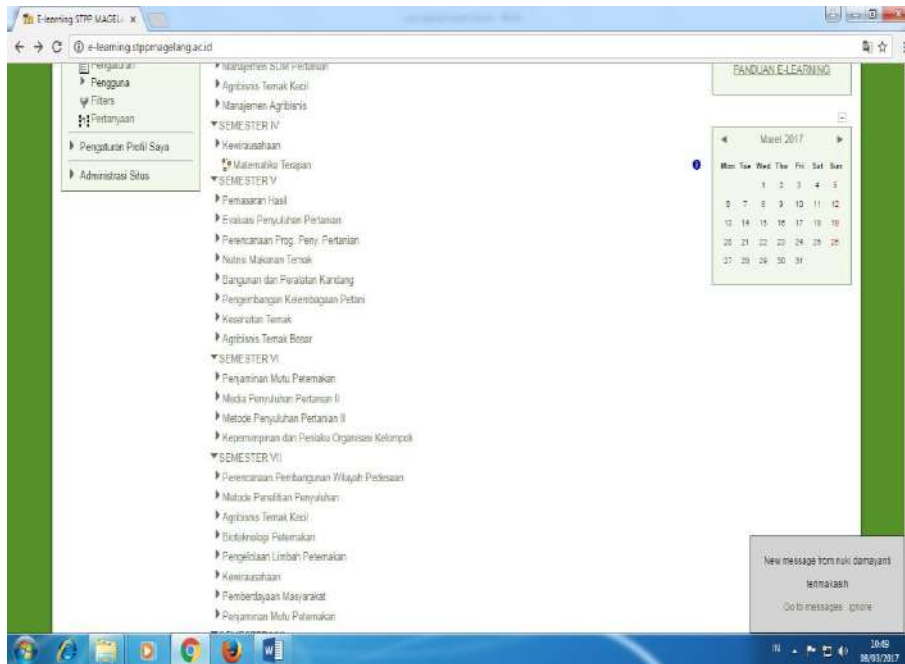

Contoh Penjaminan Mutu Peternakan, Klik Penjaminan Mutu Peternakan, drh. Yudiani Rina Kusuma, MP

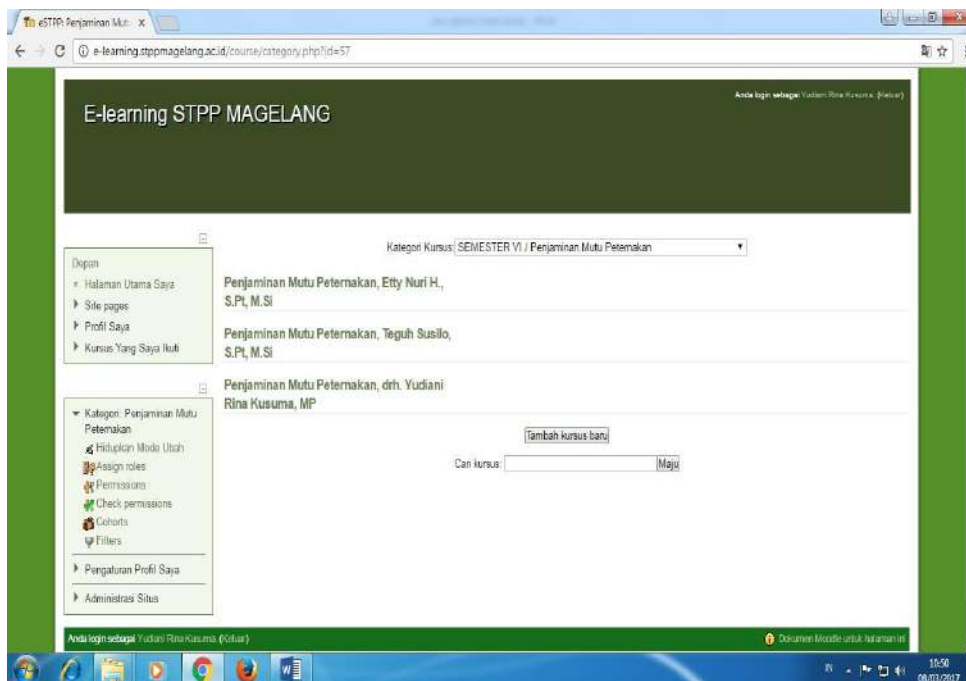

Akan muncul tampilan sebagai berikut :, kemudian klik tugas 1

Mata Kuliah Penjaminan > e-learning.stppmagelang.ac.id/course/view.php?id=176

Penjaminan Mutu Peternakan, drh. Yudian Rina Kusuma, MP

Andi login sebagai Yudian Rina Kusuma (Logout)

Depan > Mata Kuliah > SEMESTER VI > Penjaminan Mutu Peternakan > PMP Matkan Mode Ubah

Bagan Mingguan

- Depan
 - Halaman Utama Saya
 - Site pages
 - Profil Saya
 - Kursus Yang Saya ikuti
 - Mata Kuliah
 - SEMESTER VI
 - Penjaminan Mutu Peternakan
 - PMP2
 - PMP1
 - PMP
 - Peserta
 - Laporan
 - General
 - Media Penyuluhan Pertanian II

9 Maret - 15 Maret Tambahkan sumber Tambah aktivitas...

15 Maret - 22 Maret Tambahkan sumber Tambah aktivitas...

23 Maret - 29 Maret Tambahkan sumber Tambah aktivitas...

News forum Tambah aktivitas...

penjaminan mutu Tambah aktivitas...

tugas Tambah aktivitas...

Advanced search Maju

Add a new topic...
(No news has been posted yet)

There are no upcoming events
Go to calendar...
New event...

Aktivitas sejak Rabu, 8 Maret 2017, 10:36
laporan lengkap aktifitas latihan...

10:50 08/03/2017

Lampiran 3. Kegiatan diskusi dosen dan mahasiswa

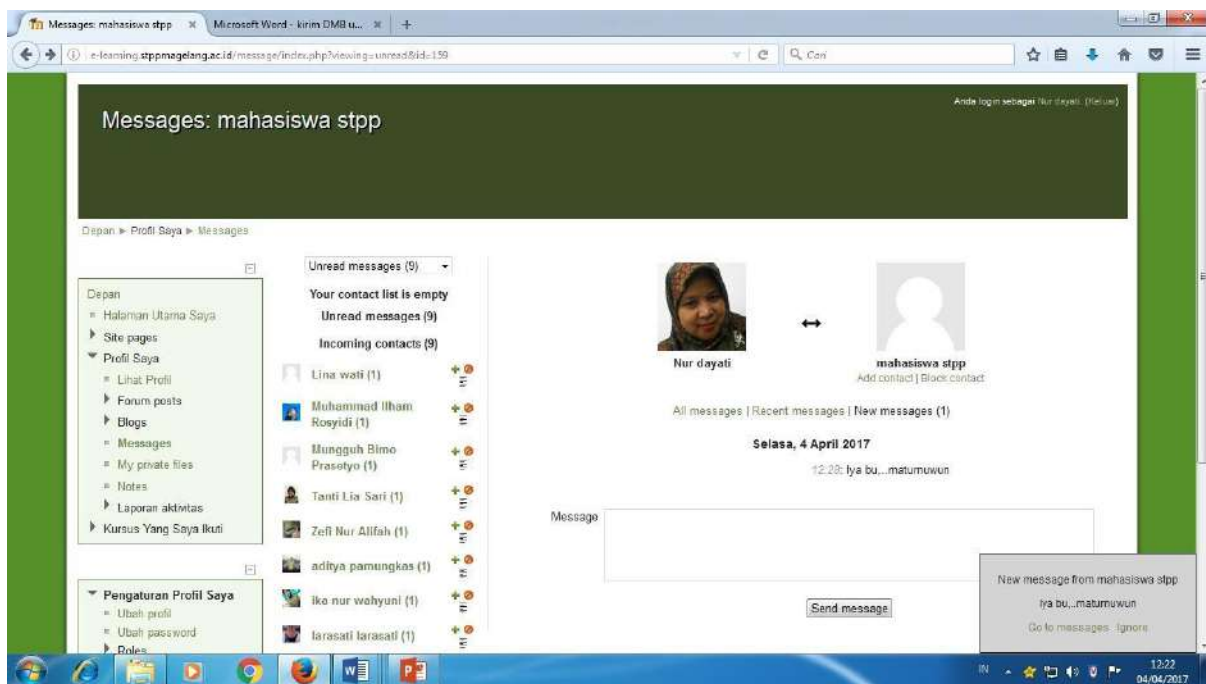
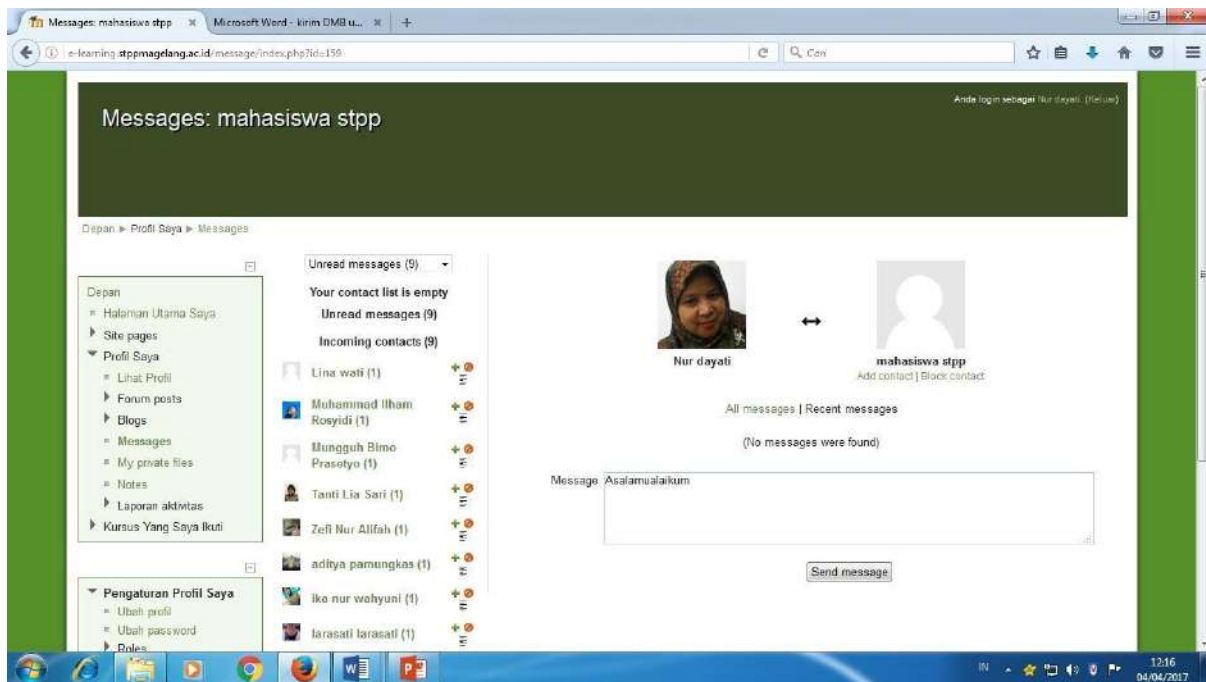

Lampiran 4.